WILHELMINA NIEUWS 2018

nummer 1

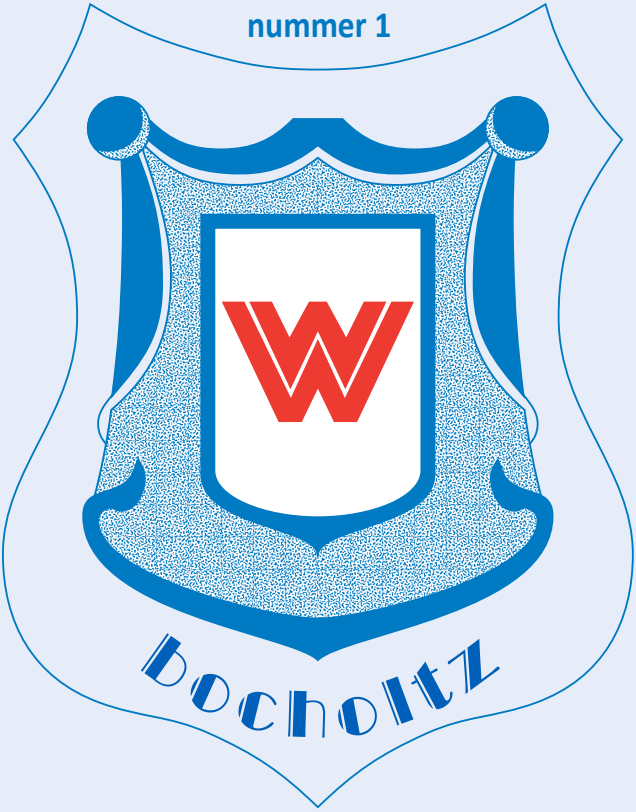

cluborgaan

gymnastiek vereniging wilhelmina bocholtz

De Tapijtenhal

- Tapijten
- Vinyl
- Laminaat
- Tapijttegels

- Gordijnen
- Vouwgordijnen
- Paneelgordijn
- Rolgordijn

- Jaloezieën
- Lamellen
- karpetten
- Lopers

Bel of fax
045
5419456

Koop bij de man die het leggen kan!

Akerstraat 65
6466 HC Kerkrade-West

www.detapijtenhal.nl

G.V.Wilhelmina Bocholtz Opgericht 12 mei 1934

Lid van de Koninklijke Nederlandse Gymnastiek Unie

Telefoonnummer Wilhelminazaal 045--5443804
Contributie op NL29 RABO 01079 22800 t.n.v. G.V.Wilhelmina
Mail: g.v.wilhelmina@ziggo.nl
Website: www.gvwilhelmina--bocholtz.nl

Ere Voorzitter		H. Schoonbrood	
Voorzitter		M. Houben-Stommen	045 – 544 42 67
Commissie Voorzitters	Secretariaat	M. Schoonbrood	06 – 1092 36 96
	Financiën&Exploitatie	R. Hodiamont	045 – 544 45 62
	Technische Leiding	R. Wetzels	06 – 2390 44 81
	Beheer&Techniek	P. Dohmen	045 – 850 24 56
	Activiteiten	J. Direcks	06 – 1101 86 68

Technische Leiding [voor details zie website]

H. Schmeets-Beuken	06 – 3731 87 89	M. Slangen-Nevelstein	045 – 544 09 17
G. Wetzels	045 – 544 00 79	M. Houben-Stommen	045 – 544 42 67
M. Meens	045 – 544 37 54	I. Brouns	045 – 544 45 62
M. vanWersch	06 – 3872 43 76	K. Smeets	06 – 3041 02 64
W. Dohmen-Haagen	045 – 850 24 56	R. Steinschuld	
L. Bürschgens	045 – 544 25 27	R. Wetzels	06 – 2390 44 81
S. Hodiamont	06 – 2216 30 57	S. Slangen	06 – 2928 45 94
J. Schmeets	06 – 1414 99 61	R. Ramakers	06 – 5427 19 19
S. Schmeets	06 – 2788 14 13	R. Direcks	06 – 5047 27 32
P. Direcks	06 – 5493 79 35	A. Ramakers	06 – 1512 74 25

Verhuur Meubilair / Uitgifte Kleding	J. Nevelstein	045 – 544 47 43

Redactie clubblad	R. Direcks	redactie@gvwilhelmina-bocholtz.nl
	P. Direcks	redactie@gvwilhelmina-bocholtz.nl
Bezorging clubblad	J. Nevelstein	
Webmaster	G. Hodiamont	info@gvwilhelmina-bocholtz.nl

Fysiotherapie Beter Bewegen

BETER BEWEGEN FYSIOTHERAPIE

Margrietstraat 13
6351 CA Bocholtz
tel. 045 - 850 1435

Hoogstraat 99a
6373 HP landgraaf
Tel. 045 - 532 0075

www.beter-bewegen.com
info@beter-bewegen.com

(VER)BOUWPLANNEN ?

Als u (ver)bouwplannen heeft, is de kans groot dat u vragen heeft. Over de woning die u op het oog heeft, de mogelijkheden binnen uw budget, vergunningen, energiebesparingen of het bouwtraject zelf.

Loopt u rond met deze of andere vragen of wilt u graag uw wensen laten vertalen in een ontwerp, neem dan gerust contact met mij op. Ik kom graag bij u langs voor een vrijblijvend gesprek.

Frank (F.H.G.) Janssen
Min. Ruijsstraat 13
6351 CH Bocholtz

T 06 2319 6968
E info@cfjanssen.nl
W www.cfjanssen.nl

CON FORM JANSSEN
ADVIESBURO VOOR ONTWERP EN BOUWTECHNIEK

Activiteitenrooster

Datum	*Dag*	*Locatie*	*Tijd*	*Omschrijving*	*Opmerking*
31/12 - 13/01		Bocholtz	-	Donateurskaartenverkoop	G.V.Wilhelmina
01/01	Ma	Bocholtz/Simpelveld	11:30h	Nieuwjaarsrecepties	G.V.Wilhelmina
06/01	Za	Kantine		Fitdames feestje, Marita Canisius	G.V.Wilhelmina
10/01	Wo	Kantine		Jazzdames , feestje	G.V.Wilhelmina
27-28/01	Za/Zo	Oss		Acro Regiowedstrijd DE/ABC	
04/02	Za	Wilhelminazaal	15:11h	Carnavalszietsong Wilhelmina	Jeugdraad G.V.Wilhelmina
11/02 – 13/02		Wilhelminazaal	Zie rooster	Jeugdcarnaval	St.Jeugdcarnaval / G.V.Wilhelmina
24-25/02	Za/Zo	Oss of Mierlo		Acro Z-Ned.Kampioensch. DE / ABC	
04/03	Zo	Wilhelminazaal	va 13:30h	Spellenmiddag - fotowandeling	Supportersclub
10/03	Za	Wilhelminazaal	10:00h	NL Doet – Doe Dag	G.V.Wilhelmina
11/03	Zo	Wilhelminazaal	12:30h	Algemene Ledenvergadering	G.V.Wilhelmina
17-18/03	Za/Zo	Breda		Acro districtswedstijd DE/ABC	
17/03 **OVB**	Za	Wilhelminazaal	va 15:00h	Slasj Rocks 2.0	Supportersclub
24/03 **OVB**	Za	Wilhelminazaal		Rockband	Auwe Kino
??????		*Kantine*	*19:00h*	*Algemene Ledenvergadering*	*Supportersclub*
21/04	Za	Oss		Acro Halve finale BC	
05/05	Za	Den Bosch		Acro Halve finale DE	
06/05	Zo	Oss		Acro Halve finale BC	
12/05 **OVB**	Za	Wilhelminazaal	20:00h	Feestavond/Jubilarissen	G.V.Wilhelmina
13/05	Zo	Den Bosch		Acro Halve finale DE	
27/05 – 02/06		Bocholtz		Anjeractie COLLECTE	Pr.Bernhardfonds
03/06 ***OVB***	*Zo*	*Bocholtz*	*09:00h*	*Processie + Tuinfeest*	*G.V.Wilhelmina*
03/06 ***OVB***	*Zo*	*Bocholtz of Gulpen???*		*Limburgse Springkampioenschappen*	*G.V.Wilhelmina/ KNGU*
09/06	Za	Oss		Acro Finale DE	
10/06 ***OVB***	*Zo*	*Bocholtz of Gulpen???*		*Limburgse Springkampioenschappen*	*G.V.Wilhelmina/ KNGU*
23/06	Za	Rotterdam		Acro Finale BC	
24/06	Zo	Wilhelminazaal	06:30h	Keiendorptocht	NOAD
07/07 – 19/08				**Verenigingsvakantie**	Idem schoolvak.
???????		*Wilhelminazaal e.o.*		*Minikamp*	*Jeugdraad/Leiding*
13/10	Za			Horrortocht	Supportersclub
03/11 ***OVB***	*Za*			*KNGU.....Wedstrijd*	*G.V.Wilhelmina/ KNGU*
10/11 ***OVB***	*Za*	*Wilhelminazaal*		*Schlaager Arena*	*Ouwe Kino / G.V.Wilhelmina*
24/11 ***OVB***	*Za*	*Wilhelminazaal*	*20:00h*	*Zietsong Printementjer*	*Printementjer / G.V.Wilhelmina*
08/12 ***OVB***	*Za*	*Wilhelminazaal*	*18:00h*	*Kerstgala*	*G.V.Wilhelmina*
19/12 ***OVB***	*Wo*	*Kantine*		*Kerstviering Jazzdames*	*G.V.Wilhelmina*
27-30/12		Wilhelminazaal	rooster	Kerstvolleybal toernooi	G.V.Wilhelmina

Beton industrie Dautzenberg bv
OPBOUWEND NU EN IN DE TOEKOMST

db

Producent/leverancier van blokken,
vloeren, wanden en beton

Wij staan garant voor
kwaliteit en flexibiliteit

Betonindustrie Dautzenberg bv
Bocholtzerweg 11
6369 TG Simpelveld
Tel: 045 544 1750
website: www.dautzenberg-beton.com

brood- en banketbakkerij

Ivo Dreessen

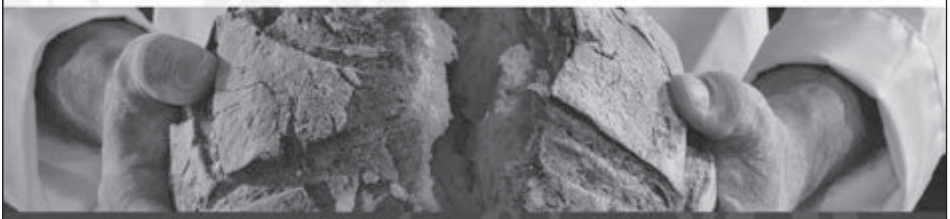

Proef en beleef het echte ambacht

Wilhelminastraat 27
6351GN Bocholtz
T 045-5441298
E mail@bakkerijdreessen.nl
W bakkerijdreessen.nl

Contributie 2018

Datums afschrijving contributie:
1e Kwartaal 25-1-2018
2e Kwartaal 25-4-2018
3e Kwartaal 25-7-2018
4e Kwartaal 25-10-2018

LET OP!!!!!
Contributie kan alleen stop gezet worden door afmelding bij de ledenadministratie.
Dit kan d.m.v. :
* het formulier “intrekking machtiging” in te leveren bij de ledenadministratie (Pascal Dohmen, Rosaliestraat 12 6351 LG Bocholtz)
* een mailtje te sturen naar ledenadministratie@gvwilhlemina-bocholtz.nl

Terugboeken van de contributie of afmelden bij de leiding is niet voldoende.

Service- en
Installatietechniek
Sluijsmans

www.sluijsmans-service.nl | 045 544 1313

ATAG
SelectDealer

Onderhoud en storingen CV-ketels
Controle gasleiding - Sanitair - Riool
Energiezuinige thermostaat

NEFIT

Disco-karaoke middag Willemien

Leef jonge en meadjer,
Zoals elk jaar organiseert de jeugdraad van Wilhelmina een carnavalsmiddag. Dit jaar hebben we voor een andere aanpak gekozen.
De disco-karaoke middag van der Willemien zal plaats vinden op zondag 4 februari aanvang 13:11.
Let op, dit is niet carnavalszaterdag, zoals jullie van ons gewend zijn!
We hebben gekozen voor een andere datum, andere opzet en bredere doelgroep. Deze middag zal vooral in het teken staan van: sjpass en plezeer vuur jonk en ood. Op het eind van deze middag zal natuurlijk het nieuwe prinsenpaar worden uitgeroepen.
De organisatie is druk bezig met een aantal artiesten te benaderen.
Maar deze disco-karaoke middag is natuurlijk niet compleet zonder het optreden van jou, onze eigen jeugd.
Het zou natuurlijk leuk zijn als jij met je vriendjes of vriendinnetjes een mooi optreden verzorgen voor een volle Wilhelminazaal. Je mag natuurlijk ook alleen optreden.
Dus heb jij een mooi dansje, een mooi liedje dat je wilt zingen, grappige moppen die je wilt vertellen of iets anders dat je wilt laten zien aan het publiek, schrijf je dan in voor de disco-karaoke middag van der Willemien.
Iedereen kan zich inschrijven, of je nu lid bent van Wilhelmina of niet!
Inschrijven is mogelijk t/m vrijdag 13 januari 2018

Naam groep:_____

Naam contactpersoon:_____

Telefoonnummer:_____

Aantal deelnemers:_____

Duur van het optreden:_____

Eventuele benodigdheden:_____

Wij hopen jullie allemaal met je vriendjes, vriendinnetjes en familie te mogen begroeten op deze gezellige middag.

Groetjes,
De jeugdraad

Rutters & Smits Bouwmaterialen en tegelhandel bv
Beitel 76 Heerlen Tel. 045-5426633 Fax 045-5424656
info@rutters-smits.nl www.rutters-smits.nl

bocholtzer bloemenhuis
Bloemsierkunst & Cadeauboetiek

Wilhelminastraat / Bocholtz
tel. 06-16858405
www.bocholtzerbloemenhuis.nl

ma. gesloten / di.-vr. 9.00-18.00 / za. 8.30-15.00

06-30488278

TAXI Avantis

www.taxi-avantis.nl info@taxi-avantis.nl

Hallo allemaal,

De carnaval staat weer voor de deur en natuurlijk lopen wij ook dit jaar weer mee met de optocht. Ook dit jaar pakken we het weer anders aan dan andere jaren. We hebben we geen grote wagen meer, maar wel iets waar de prins en prinses opstaan zodat ze toch snoep kunnen uitgooien.
We hopen met een zo groot mogelijke groep te kunnen deelnemen aan de optocht.
We hadden vorig jaar besloten het volgende pakje voor 2 jaar te gebruiken:

Verkrijgbaar in de volgende maten:

Kids:	Volwassene:
- 98	- S
- 104	- M
- 116	- L
- 140	- XL
- 152	- XXL
- 164	- XXXL
- 176	

Sommige mensen hebben dit pakje al. Jullie kunnen ze zelf halen of bestellen bij Karnevalswierts of bestellen via Ramona Direcks.
Gelieven inschrijven en betalen vóór 13 januari, i.v.m. het bestellen van de pakjes.

Dit jaar willen we het geld laten overmaken. Dit kan naar de volgende rekening:
Ramona Direcks
NL63RABO 0147503620

Graag de naam erbij vermelden zodat we weten wie betaald heeft. Het briefje kan ingeleverd worden vóór 13 januari bij de leiding.

DU
BRO

Dumont
Bouwen
Renoveren
Onderhoud

We hopen ook dit jaar weer op een gezellige carnaval.

Naam:…….....

Telefoonnummer:……

Maat pakje:

..... x kinderpakje maat 98 (€ 24,95)

….. x kinderpakje maat 104 (€ 25,50)

….. x kinderpakje maat 116 (€ 25,95)

….. x kinderpakje maat 140 (€ 26,95)

….. x kinderpakje maat 152 (€ 27,50)

….. x kinderpakje maat 164 (€ 27,95)

….. x kinderpakje maat 176 (€ 28,50)

….. x volwassen pakje maat S (€ 31,50)

….. x volwassen pakje maat M (€ 31,50)

….. x volwassen pakje maat L (€ 31,50)

….. x volwassen pakje maat XL (€ 31,50)

….. x volwassen pakje maat XXL (€ 31,50)

….. x volwassen pakje maat XXXL (€ 31,50)

Petje:

….. x petje (€ 5,25)

Groetjes de jeugdraad.

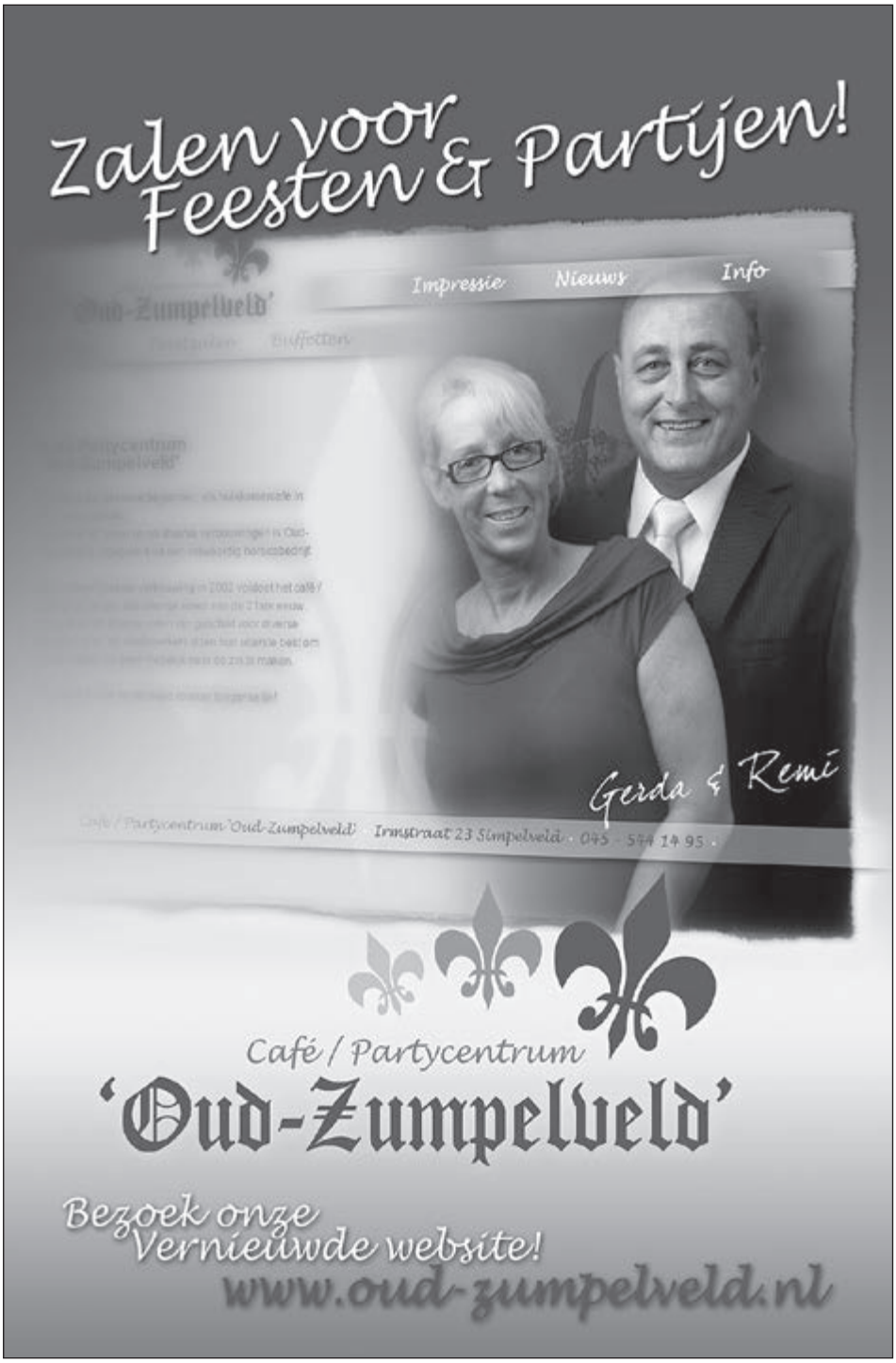
Zalen voor Feesten & Partijen!
Impressie
Nieuws
Info
Gerda & Remi
Café / Partycentrum 'Oud-Zumpelveld' Irmstraat 23 Simpelveld · 045 - 544 14 95 ·
Café / Partycentrum
'Oud-Zumpelveld'
Bezoek onze Vernieuwde website!
www.oud-zumpelveld.nl

Kerstgala 2017 Harry Potter style

Op 9 december hebben we weer kunnen genieten van ons jaarlijks kerstgala. Deze keer in het thema Harry Potter, met dank aan het KinderVakantieWerk Bocholtz voor alle versieringen.
De zaal was geheel in stijl aangekleed en was al snel gevuld met ouders en andere familieleden.
De jongste tovenaars en heksen hebben het spits afgebeten en een mooie demonstratie gegeven op de langemat. De groepen die volgden lieten op balk, kast en langemat zien wat ze kunnen. Ook de dubbele trampoline werd een demonstratie verzorgd door onze jeugd.
In de pauze hebben we gesmuld van kerstbrood en koekjes bij een kop koffie, thee of chocomel terwijl de dames van de zumba lieten zien hoe zij op maandag van 20.00-21.00 uur met veel plezier dansen.
Na de pauze was het de beurt aan de acro, senioren en recreanten om hun demonstraties te laten zien aan de Kerstman die inmiddels ook aangekomen was. Hij genoot van alle shows.
Nadat de demonstraties allen met succes waren volbracht mocht elke deelnemer bij de Kerstman een cadeau afhalen en een grote zak snoep.
De Kerstman had zelfs de tekeningen die de kleuters naar hem hadden opgestuurd bij zich. Hij was zeer verrast door de mooie tekeningen.
Toen iedereen zijn bezoekje aan de Kerstman had gebracht hebben we als Wilhelmina familie nog enkele uurtjes in kerstsfeer doorgebracht.
We wensen u allen fijne feestdagen en alvast een gelukkig en sportief nieuwjaar.
Tot volgend jaar!

AVS adviseurs
Simpelveld

Verzekeringen
Hypotheken
Financiële Diensten

www.avs-adviseurs.nl

ProVOET
Landelijke Organisatie voor de
Voetverzorger / Pedicure

Uw Provoet voetverzorger/pedicure staat voor:
• Gekwalificeerde scholing
• Vakmanschap
• Professionaliteit
• Kwaliteit

Henny
Pedicure

Aantekening Diabetische Voet
Wilde-pedique

Irenehof 8
6351 AZ Bocholtz
tel. 06 - 41 43 01 37

Bij diabetische en/of reumatische voetverzorging, vergoeding door de zorgverzekeraar mogelijk."

Rijksged. en erkend
Hondenkapsalon
Nancy

Voor een liefdevolle behandeling van uw hond (alle rassen)

Rolduckerweg 58 6369 GC Simpelveld
Tel. 045 - 542 59 61 Mob. 06 - 272 472 62
Lid ABHB

Jos Laval Uw adres voor kwaliteit sinds 1917

Rookwaren, Chocolaterie, Wenskaarten, Wijnen

Kadotip! Manden met diverse vullingen.

Dr. Nolensstraat 25, Bocholtz, Tel, 5441420
Ook oplaadpunt OV - chipkaart.

J. Kicken
Goudsmid - Juwelier
Dorpstraat 8 Simpelveld - 045 5444193

www.juwelierkicken.nl

Esprit | Mi Moneda | Zinzi | Danish Design | Melano | Tommy Hilfiger | Boccia | TW Steel

HydroPneuMotion
SERVICES - PROJECTS - PARTS

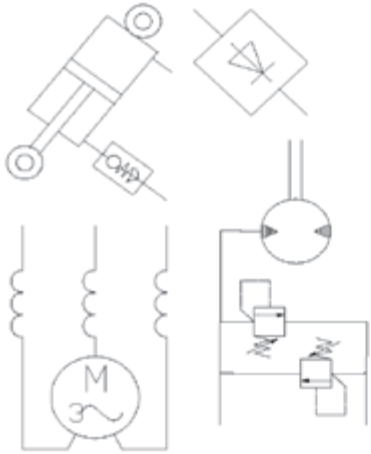

Postbus 133
NL-6190 AC Beek
Tel. +31 (0)46 4369174
Fax. +31 (0)46 4374923
Polychemstraat 30
NL-6191 NL Beek

Rabobank 13.36.27.969
KvK Zuid Limburg 18029709
B.T.W. NL 0078.54.213.B01

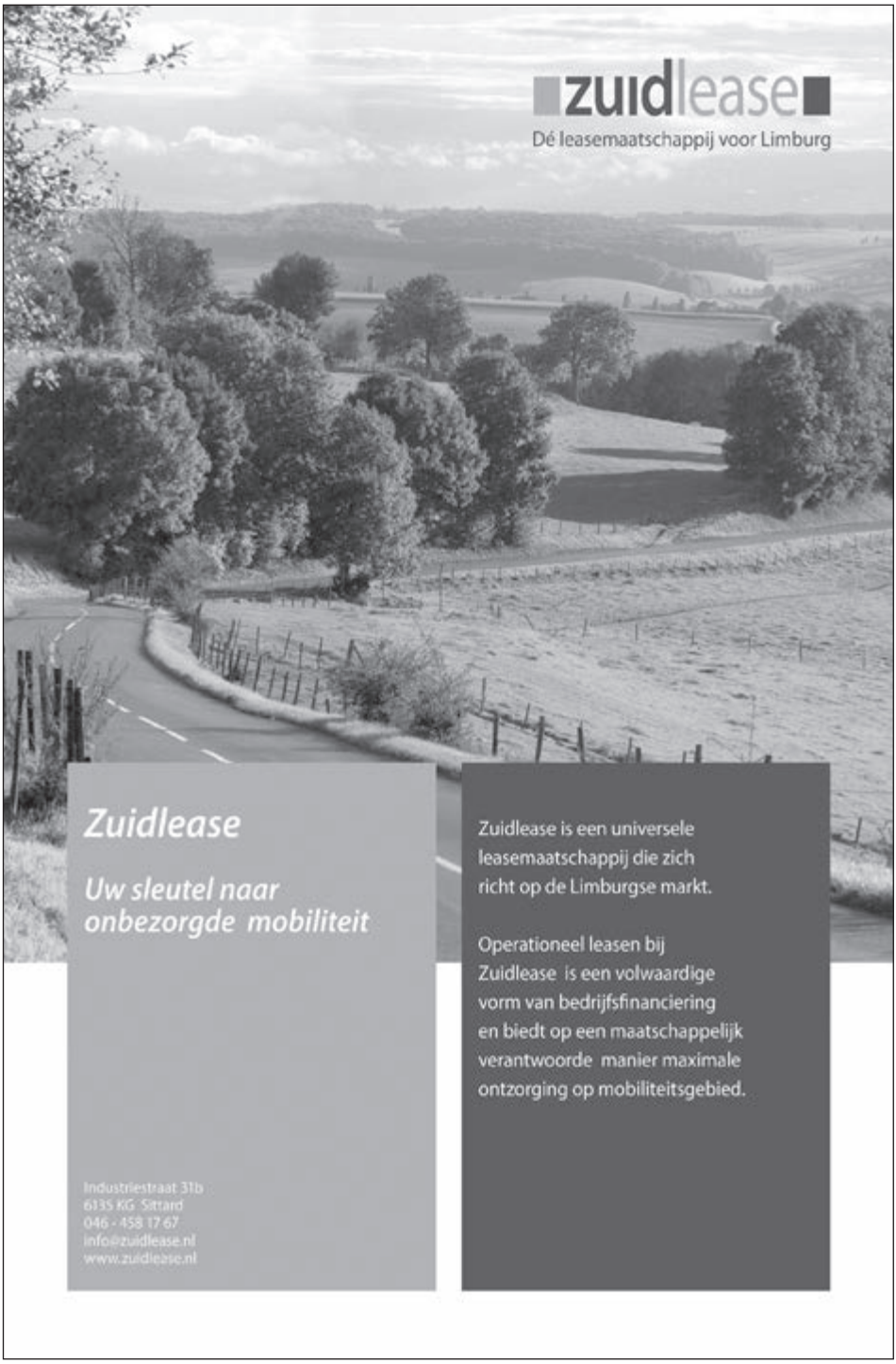
zuidlease
Dé leasemaatschappij voor Limburg
Zuidlease
Uw sleutel naar onbezorgde mobiliteit
Zuidlease is een universele leasemaatschappij die zich richt op de Limburgse markt.
Operationeel leasen bij Zuidlease is een volwaardige vorm van bedrijfsfinanciering en biedt op een maatschappelijk verantwoorde manier maximale ontzorging op mobiliteitsgebied.
Industriestraat 31b
6135 KG Sittard
046 - 458 17 67
info@zuidlease.nl
www.zuidlease.nl

Loon- en grondverzetbedrijf
Leo Grooten & zn

tel.045-5443952 Koolhoverweg 28A 6351 JD Bocholtz
fax 045-5441355 depo Waalbroek 3 6369 TE Simpelveld
info@grooten-grondverzet.nl

* Verhuur containers klein / groot
* Alle grondwerken
* Aanleg alle bestratingen
* Verkoop diverse soorten zand - teeltaarde
* Caravanstalling

"Haar" Stijl

"Haar" Stijl
Cindy Wierts
Dahliastraat 12
6351 BV Bocholtz
T 06 2160 7440

Meisjes jongens turn toernooi

Op 10 december 2017 was er weer het jaarlijkse meisjes turntoernooi, dit jaar georganiseerd door Juventa Margraten. Voor het eerst dit jaar mochten ook jongens en daarom is de naam ook aangepast naar MJTT. Ook Wilhelmina nam deel mee met drie groepen, één groep 6-7 jarigen en twee in de categorie 8-9 jaar.
Alle turnsters en ouders werden om 11.45u verwacht in de sporthal in Gulpen. Door de hevige sneeuwval was het een uitdaging om zonder glijden en roetsjen aan te komen, maar gelukkig was iedereen op tijd aanwezig.
De turnpakjes en trainingspakken werden snel uitgedeeld, want er werd al snel met de opmars begonnen. Terwijl alle deelnemende verenigingen zich opstelde voor het publiek werd al snel duidelijk dat de concurrentie groot was voor de Wilhelmina dames. Veel wedstrijd voorbereiding hadden ze niet gehad aangezien de meesten de dag ervoor deelnamen aan het jaarlijkse kerstgala en ook daar moesten dansjes en trucjes voor worden ingestudeerd.
Na de opmars begon de eerste groep van Wilhelmina met de aftrap. Alle drie de groepen deden mee aan drie toestellen, minitrampoline, kast – minitrampoline en lange mat. De dames hebben het allemaal super gedaan en dit werd dan ook beloond met een aantal podiumplaatsen.

Wilhelmina - 6/7 jaar
Kast / minitrampoline – 3e plaats

Wilhelmina 1 - 8/9 jaar
Lange mat – 1ste plaats
Minitrampoline – 1ste plaats
Kast / minitrampoline – 2e plaats

Wilhelmina 2 - 8/9 jaar
Kast / minitrampoline – 3e plaats

Na afloop van de prijsuitreiking ging iedereen tevreden naar huis, op naar de volgende wedstrijd!

INLIJSTERIJ OP MAAT

FOTO KALDENBACH
SIMPELVELD

BRUIDSREPORTAGE, BRUIDSSESSIE,PORTRETTEN

045-5441658 DORPSTRAAT 21 6369 AM
INFO@FOTOKALDENBACH.NL
WWW.FOTOKALDENBACH.NL

MOONEN OPTIEK
Joost en Brigitte Baak

| contactlenzen | optometrie |
| Kloosterstraat 2 | 6369 AD Simpelveld |
| 045 - 544 05 37 |

Minikamp 2017

Vrijdag
Op vrijdag 22 september 2017 begon weer het minikamp van Wilhelmina. Vanaf 18.00 uur ging de deur open en kon iedereen hun bed en spullen komen klaarzetten. Om 18.30 uur werd er afscheid genomen van de ouders, het kamp weekend kon beginnen!!
Er werd gecheckt of iedereen die zich opgegeven had aanwezig was, en de groepjes voor de speurtocht werden gemaakt. Zodra iedereen wist bij wie ze hoorden, kon de speurtocht beginnen. De speurtocht was een smokkeltocht

PLUS

PLUS Tossings

GASTHOF 2
6351 CM BOCHOLTZ
TEL. 045-5445373

PLUS

Wat een verschil

met spellen tussendoor waarbij punten verdient konden worden, maar ook weer werden afgenomen. Spannend want je wist nooit waar en wanneer je een smokkelaar tegen kon komen.
Toen de smokkeltocht was afgelopen en iedereen weer arriveerde op de zaal was het al erg laat, bijna iedereen was doodmoe van de vermoeiende avond. Voor diegene die wilden werd er nog een film opgezet in de kantine, en de rest ging lekker naar bed. Op naar een nieuwe dag!

Zaterdag
Op zaterdag 23 september 2017 gingen we een dagje weg. Om 08.00 ging de wekker en moest iedereen opstaan. Er werd ontbeten en omgekleed

Balloon Company
Feestje?
• Ballondecoraties
• Losse ballonnen in alle kleuren en maten
• Ballonletters
• Helium verhuur
www.balloon-company.nl • 046-4740742

Sieraden met een verhaal
GOUDSMEDERIJ OLGA
www.olinkastyle.nl 045-5445443

want om 10.30 uur kwam de bus ons halen voor naar het Steinerbos te gaan. Hier hebben we een hele middag om gekregen en veel plezier gehad met z'n allen. Om 17.30 uur waren we weer bij de zaal en werden er lekkere frietjes met een snack gegeten. Voor vanavond was er ook weer een tocht in elkaar gezet. Deze speurtocht bevatte ook weer spellen waar punten bij te verdienen waren. Het was een leuke, maar lange tocht. Het was een erg vermoeiende lange dag, dus we waren niet verbaasd dat de kinderen vroeg in hun nestje lagen en wilden gaan slapen.

Vilhebo
bouwservice b.v.

Zondag
Zondag 24 september 2017 was alweer de laatste dag van het minikamp. Vandaag mocht iedereen iets langer uitslapen, jeej. Laatste keer met z'n allen ontbijten, en daarna werden de bedden en spullen gezamenlijk met de leiding en jeugdraad opgeruimd. Als afsluiting had de jeugdraad nog een zeskamp georganiseerd en werd er na het zeskamp een lekker ijsje gegeten bij de Scholtissenhof. Na het ijsje werd er dansend over straat weer teruggekeerd naar de Wilhelminazaal waar niet veel later de ouders hun kinderen kwamen ophalen. Minikamp 2017 was weer voorbij.

We willen alle kinderen die zich dit jaar hadden opgegeven bedanken voor het leuke weekend. Het was dit jaar een kleine groep, dus we hopen natuurlijk op meer aanmeldingen volgend jaar, "hoe meer zielen, hoe meer vreugde".

De jeugdraad.

Uw adres voor:
- bruiloften, partijen en feesten
- recepties, ontvangsten en vergaderingen
- koffietafels, geheel naar uw wensen.

café - zaal

De Auw Leemkoel

Dr. Nolensstraat 12 - Bocholtz

Bel gerust: (045) 544 12 68

Beleefd uitnodigend,

Willem & Tamara

Friture Oranje Plein

ORANJEPLEIN 1A, SIMPELVELD TEL.: 045 - 5446624
EIG.: SAIDA ELGHANFOUD

Koppelmenu

2 friet
2 frikandellen speciaal
1 bami

5,-

Kindersmulbox

met friet en snack
mayo of appelmoes
kindercola of speeltje

3,-

BIG SNACK

OPENINGSTIJDEN:
MA. T/M DO. VAN 12.00-23.00
VR., ZA. VAN 12.00-02.30
ZO. VAN 12.00-23.00

Ook dit jaar kwamen ze een bezoekje brengen

Ook dit jaar kwamen de Sint en zijn Pieten onze kleuters weer een bezoekje brengen.Druk bezig en niets vermoedend werd er opeens aan de deur geklopt en daar waren ze dan.De kinderen konden hun ogen niet geloven en waren dan ook heel verrast.Na samen met de Pieten te hebben geturnd mochten de kinderen samen met Sint en de Pieten liedjes zingen. Voor hun goede inzet werden de kinderen dan nog beloond met een mooi cadeau.De Sint en zijn Pieten moesten nog naar meer lieve kindjes en gingen onder luidkeels gezang dan ook weer weg.Dank je wel lieve Sint en Pieten en hopelijk weer tot volgend jaar.

INTERART INTERIEURS
Simpelveld | Amstenrade
uw expressie,
onze fascinatie
INTERIEUR
is Art
Interart Interieurs Amstenrade
Hoofdstraat 67-69
6436 CC Amstenrade
tel.: 046 442 32 88
fax: 046 442 05 58
Interart Interieurs Simpelveld
Irmstraat 62-64
6369 VN Simpelveld
tel.: 045 544 31 61
fax: 045 544 54 53
www.interartinterieurs.nl

DREA
SHINE

Jela´s Hairstyle
0614826229

Uw kapper aan huis!

jelashairstyle@hotmail.nl

Daniela Schmeets
kvk: 52503496

AUTOBEDRIJF KERRES.

Heerlen - Kerkrade - Maastricht - Sittard
www.autobedrijfkerres.nl

RENAULT DACIA CITROËN NISSAN KIA

TMdesign

grafisch vormgeving
drukkerij (familiedrukwerk)
kopiecenter (zwart/wit en kleur)
uitgever (weekblad d'r Troebadoer)

Irmstraat 7 • 6369 VL Simpelveld
Telefoon 06 1986 8816
E-mail info@tmdesign.nl / info@weekbladtroebadoer.nl
Internet www.tmdesign.nl / www.weekbladtroebadoer.nl

SLASJ Rocks

Na een succesvolle 1e editie in Poppodium Volt in Sittard komt SLASJ Rocks terug! Dit avondvullende slagwerkconcert is dan ook het hoogtepunt van de Limburgse rock. Met nummers van onder andere Led Zeppelin, Green Day en Guns 'n Roses wordt het hele publiek, jong of oud, vermaakt.

Deze groep bestaat uit +/- 25 man en staat onder de muzikale leiding van de Bocholtze instructeur Roland Jaegers. De groep bestaat uit SLASJ (Slagwerkgroep Sint Jozef Sittard), een combo (2 zangeressen, een zanger/ gitarist en bassist) en een kleine blazerssectie. Deze avond zal worden gepresenteerd door Ilja van Ermingen uit Bocholtz. Na een geweldige 1e keer haalt "Supportersclub G.V. Wilhelmina" dit evenement nu naar Bocholtz.

Op 17 maart 2018 zullen de de daverende klanken van de xylofoons en de trommels te horen zijn in de Wilhelminazaal in Bocholtz. Kaarten zijn te verkrijgen via slasj.rocks@gmail.com of via jo.direcks63@gmail.com en vanaf januari ook bij verschillende verkoopadressen.

Voorverkoop: € 7,50
Avondkassa: € 10,-

Voor verdere informatie like ons op FB (SLASJ Rocks @ Bocholtz) & hou deze site in de gaten.
Tot dan!

Hair Fashion Creations
Dames en Heren Kapsalon

Eig. L. Lukassen
Bongaarderweg 6
6351 CZ Bocholtz
Tel. 045 - 544 34 30

De Witte Bazar

Dr. Poelsplein 3 - 6369 AT Simpelveld - telefoon 045 - 544 1471

Het adres voor:
• al uw huishoudelijke artikelen •
• hobby artikelen •
• kleine lederwaren •
• schrijfmateriaal •
tevens een groot assortiment speelgoed

Voor een goede keuze "De Witte Bazar"

Horrortocht supporters club G.V.Wilhelmina Bocholtz

Voor het zesde jaar achter mekaar organiseerde de supporters club een Horrortocht voor groot en klein.
Na het succes van de vorige jaren, waren er dit jaar 128 mensen die tijdens deze mooie zaterdag waagde om de griezels te trotseren.
Ook dit jaar hadden we het genoegen om vanuit de schuur bij Wiel en Miriam Houben te mogen vertrekken, en ook te mogen aankomen. Dit is gewoon een schitterende locatie voor deze activiteit, waarbij de vele vrijwilligers het mogelijk maakte dat deze Horrortocht weer een super avond werd voor iedereen.
Vanaf Wiel en Miriam vertrokken we via Sougnezstraat en Jamarstraat richting Molsberger voetpad, (veel mensen van Simpelveld en Bocholtz konden dit pas niet eens) Hier stonden de eerste 3 griezels als Zombie geschminkt, en over een grote lengte op dit pad konden ze zich met zijn drieën goed uitleven om de mensen de stuipen op het lijf te jagen, dit resulteerde bij de laatste groep zelfs dat een van de dames niet meer verder durfde. Vanaf daar liep men via Molsberg oversteken door op Slagboomweg (

MULLENDERS DAKOPBOUW

ONDERSCHEID IN KWALITEIT:
IN PRODUCT EN UITVOERING

Kapconstructies, dakkapellen, bakgoten e.a. voorkomend daktimmerwerk;
Isolatie-dakplaten, trespa bekledingen en Velux dakramen;
Natuurleien daken, leienbekleding van gevels en schoorstenen;
Zink- en koperen fels- en roevendaken, felsbekleding van dakkapellen, schoorstenen en gevels,
zink en koperen bak- en mastgoten, hemelwaterafvoeren en afdekkappen;
Keramische- en betonpannen daken;
Kunststof- en bitumineuze daken, lichtkoepels;
Dakinspecties, jaarlijks onderhoud en reparaties.

Voor vrijblijvende offertes en advies:
Hinsbrig 2, 6351 GX Bocholtz
Tel. 045-5443806
E-mail: info@mullenders-dakopbouw.nl

Lack & Karosserie
Müller

Lackierung
Karosseriebau
Unfallreparaturen
Anhänger-
Verkauf, Verleih. Reparatur

Roermonder Str. – Weberstr. 6-8 52134 Herzogenrath tel. 0049 2407 2383

Öffnungszeiten: Mo. und Do. 8.00 - 17.30
Die. Mi. Fr. 8.00 - 18.00
Sa. 9.00 - 13.00
und nach Vereinbarung

veldweg) die weer uitkomt op de Beitel, Rolduckerweg.
Onder aan de slagboomweg werden de deelnemers verrast met vuurwerk, een auto met groot licht en vlammen naast de route die plotseling tot wel 3 a 4 meter omhoog gingen, terwijl ze gevolgd werden door een Horrorclown.
Voordat men de veldweg kon verlaten moest men ook door 2 rekken, waar in het midden een varkenshoofd hing.
Van hier uit stak men de Rolduckerweg over en kwam men in de Vliexstraat uit. Via Sweijersgewanden liep men via het voetpad door weiland naar Schweiersbosweg.
In het weiland kwam men 2 dames tegen in een wit gewaad en lange haren, die eerst heel stil bleven staan, maar zodra ze een schreeuw gaven de deelnemers toch de stuipen op het lijf jaagde.
Ze vervolgde hun weg via Rodeput onder de tunnel bij de Butler Academy, via Rodeputserveldweg, waar 2 horrorclowns uit een papier container tevoorschijn kwamen of uit de struiken.
Via Dorreveld voetpad kwam men via Waalbroeker voetpad uit bij het bosje van de Paters, hier werden de deelnemers verrast door een griezel die door de bomen vloog op een schommel.
Via het Waalbroekervoetpad kwam men bij de tunnel voor de Puntelstraat. Hier had zich een groep van 10 man diverse schrikmomenten bedacht, waarbij de tunnel d.m.v. zwarte plastic aan beide kanten was dicht gemaakt, met ertussen in een rookgenerator en stroboscoop licht, waarbij de deelnemers ook weer op verschillende schrikmomenten werden getrakteerd.
Via Rodeput en Sweijersgewanden liep men naar de Pulsterstraat, hier werd men getrakteerd op een heuse operatie van een patiënt, waar veel bloed aan te pas kwam.
Vanaf hier liep men via de Rolduckerweg naar het Hellingbos, waar men

Boco Installaties BV.

Telefoonnummer: 0646519106
E-mail adres: bocoinstallaties@gmail.com
Website: www.bocoinstallaties.nl

ontvangen werd met verblindend licht, waar men ook muziek hoorde, men door verborgen figuranten bij de benen werd vastgepakt, en men over een springmatje moest lopen, en zodoende wegzakte in de grond. Verder op kwam men een doodskist tegen waaruit de volgende griezel kwam, en verderop nog enkele griezels die met radio en geschreeuw de deelnemers de stuipen op het lijf jaagde.
Men verliet het Hellingbos en liep via de markt weer naar de schuur van Miriam en Wiel
Terug aangekomen in de schuur bij Wiel en Miriam, kreeg men gratis een kopje soep maar er waren ook heerlijke broodjes worst te krijgen.
Er werd nog lang nagepraat en gelachen bij een natje en een droogje.
Achteraf kregen we hele mooie kritieken over deze schitterende tocht. Er zijn nu alweer nieuwe aanmeldingen van mensen die mee willen werken als figurant.
Zodoende blijven we ook die groep uitbreiden, en zullen er nieuwe ideeën op tafel komen die we weer gaan uitwerken voor volgend jaar.
We hadden dit jaar het genoegen om 34 figuranten te hebben, daarbij waren er 9 vrijwilligers nog aanwezig bij de schuur van Wiel en Miriam om alles in goede banen te leiden. Ook hebben we dit jaar geprobeerd om de tocht samen te vatten in een film, met dank aan Jo Kleuters die met diverse groepen van schrik moment naar schrikmoment liep, en hier zo goed als het kon de acts heeft gefilmd. We hopen dat hij ondanks dat het pikke donker was, hij een mooie film heeft kunnen samenstellen. Zodra deze klaar is zullen we hem zeker delen via facebook. De coördinator reed rond in de auto om bij moeilijkheden de figuranten of de deelnemers bij te staan.
Zo waren er 5 deelnemers die eerder stopten, omdat het hun te veel werd, en naar startpunt gebracht werden, en 1 deelnemer die een door een bestaande

Rijke Oogst
Brand
PILSENER
LE PRINS

hamstring blessure eerder moest stoppen en terug gebracht werd.
We kregen weer veel positieve reacties over de route, maar ook over de schrikmomenten, de locatie en de hele organisatie eromheen.
Via onderstaande mail werden we ook gecomplimenteerd door een van de ouders, en ze schreef letterlijk:
Goedemorgen Jo ,
Namens de kinderen en mijn man heel erg bedankt voor de super horrortocht .
Ze zeggen dat het de beste ooit was en raken niet uitgepraat over hun belevenissen .
Compliment !!
Groetjes , Katrin
Uiteraard heb ik dat met alle figuranten gedeeld, want zonder de gedrevenheid van deze figuranten kan onze tocht niet slagen.
1 min puntje blijft wel het feit dat er deelnemers zijn, die ondanks dat dit vooraf duidelijk bekend is gemaakt bij hun, toch 2 honden mee liepen.
Dit heeft tot gevolg dat figuranten niet kunnen doen wat ze willen doen.

De nieuwe route staat nu ook al vast, en we zijn nu al bezig om het weer te verbeteren en uit te breiden met nieuwe ideeën.
Voor iedereen die deze tocht gemist heeft kan ik alleen zeggen, noteer de datum alvast voor volgend jaar t.w. 13 oktober 2018, zodat je er dan wel bij kunt zijn.
De supporters club dankt alle figuranten en vrijwilligers, maar zeer zeker ook Wiel en Miriam voor de gast vrijheid op hun geweldige locatie.
We hopen jullie volgend jaar opnieuw te mogen begroeten.
Mede door dit mooie evenement, en alle leden van de supportersclub, maar ook de mensen die mee spelen aan de Duitse Lotto is het voor de supportersclub elk jaar weer mogelijk om G.V. Wilhelmina te steunen.
Zo steunen we elk jaar de leiding met organisatie van kerstgala d.m.v. een geld donatie, maar ook de jeugdraad voor hun activiteiten als paaseieren rapen, minikamp, carnavalsmiddag, en carnavals optocht. In 2016 werden 114 trainingspakken voor alle turnsters en turners van groot tot klein gesponsord, en afgelopen jaar werden de kosten van opleiding van 1 leiding voor onze rekening genomen. Zonder leiding geen lessen, dus een van onze grootste behoefte is om goede leiding voor de kinderen te hebben staan.

De Supportersclub G.V.Wilhelmina.

P&P Bouw-service
Vertrouwd bouwen !

P&P BOUWSERVICE

PASCAL PETERS

KOMMERSTRAAT 10
6351 ET
BOCHOLTZ
06- 46217251
INFO@PP-BOUWSERVICE.NL
WWW.PP-BOUWSERVICE.NL

Café - Slijterij - Kegelbaan
" De Paardestal"
John en Margot Meentz - Deswijzen

John Meentz

Hoofdstraat 57
6281BB, Mechelen
Limburg, Nederland
T. +31 (0)43 455 1579
F. +31 (0)43 455 2345
info@depaardestal.nl

Bezoek ook eens: www.depaardestal.nl

Het is tijd voor lokale sponsoring!

Als bank heb je maatschappelijke verantwoordelijkheden. Niet alleen nationaal maar ook lokaal. Rabobank Centraal Zuid-Limburg staat dan ook midden in de samenleving. Daarom sponsoren wij diverse verenigingen en stichtingen in ons werkgebied. En dat doen we graag!

Kies voor een bank die altijd dichtbij is!
Kies Rabobank Centraal Zuid-Limburg.

Het is tijd voor de Rabobank.

www.rabobank.nl/centraalzuidlimburg
Rabobank Centraal Zuid-Limburg (045) 561 90 00

Rabobank

Bocholtz
RESTARIA

Dé plek voor een sfeervol en smakelijk avondje uit!!!

Unieke gerechten,
op een wijze gepresenteerd die u versteld zal laten staan.
Nieuwsgierig???

www.restaurantbocholtz.nl

Reserveringen: 045 - 544 62 32 / Wilhelminastraat 5, Bocholtz

Spellenmiddag en fotowandeltocht Supportersclub G.V. Wilhelmina

Beste mensen,

Op zondag 4 maart organiseert de supportersclub van G.V. Wilhelmina een spellenmiddag en foto wandeltocht op de Wilhelminazaal.

Aanvang van dit evenement voor iedereen , maar zeer zeker leuk ook als familie uitje zal 13.30 uur zijn.

We zullen jullie informeren via de website en facebook, maar ook zullen flyers worden uitgedeeld aan de leden tijdens het sporten.

We hopen jullie allen te zien op 4 maart.

Vriendelijke uitnodiging supportersclub G.V. Wilhelmina

Autocenter
Van Meurs

- ★ in- en verkoop gebruikte wagens
- ★ inbouwspecialist auto-alarm
- ★ onderhoud en reparatie van personen- en bedrijfswagens
- ★ autowasserette

Waalbroek 5 6369 TE Simpelveld
Tel.: 045 - 544 27 76 Fax: 045 - 544 50 05

TAXI VAN MEURS

VERVOER OP MAAT

045 - 544 27 76

- GROEPSVERVOER
- ROLSTOELVERVOER
- INDIVIDUEEL VERVOER
- TOURINGCAR VERVOER

Waalbroek 5, 6369 TE Simpelveld

Winterwandeling 2018

Schrijf alvast zaterdag 10 maart in je agenda. Dan organiseren wij weer een winterwandeling.
Overige info ontvangen jullie via de website en Facebook.

van der linden
ADVIESGROEP
postbus 20017 - 6350 aa - bocholtz
tel 045 - 568 81 00 fax 045 - 568 81 01
e-mail: info@vdlinden.nl

Imbiss-Restaurant

ZUM STAVROS

Gegründet 1975

Öffnungszeiten:
Montag-Freitag
von 11.00 bis 23.00 Uhr
Sonntags und Feiertags
von 12.00 bis 23.00 Uhr
Samstags Ruhetag

Jülicher Str. 148
52070 Aachen

Telephon:
0049 241 161 656

Wij feliciteren onze jarigen

Januari

Sharon Peters	5
Marita Canisius-Dremmen	6
Lenie Nevelstein-Kockelkoren	6
Peter Dumont	8
Pierre Schmitz	8
Frank Tonner	10
Nancy Franken	12
Lieke Henskens	12
Ramona Direcks	16
Yosri Euchi	16
Elise Senden	17
Lauraine Souren	18
Rebecca Crombach	20
Peter Robben	24
Cynthia Dresen	26
Stijn Peters	26
Estelle Schreuders	275
Gioya Raijmakers	284
Simone Slangen	28
Angelique Beuken	30

Februari

Taylor Heusschen	05
Dylan Donners	06
Anita Snijders	06
Bryan Wetzels	06
Sanne Tieben	11
Liesbeth Haagen-Krings	13
Jo Nevelstein	14
Noa Gorissen	14
Jac Brouns	15
Pamela Direcks	15
Brigitte Konigs	18
Diana Mevr. Direcks-Housen	19
Marion Meens	20
Wendy Kleeven	22
Elke Tworuschka- Eiselein	23
Elly Gijselaers	25
Glenn Hodiamont	25

Maart

Karin Smeets	01
Yze Andriolo	03
Bram Korver	04
Lucas Hursel	07
Annie Schoonbrood-Janssen	10
Shannon Hodiamont	11
Febe Lentzen	11
Gian Cox	12
Ashley Ramakers	14
Marike Denneberg	16
Marco Schoonbrood	16
Marie-Louise van Wersch-Hendriks	16
Tyler Donners	17
Bettie Dumont	180
Stella Heuts	20
Lotte Heiligers	220
Pascal Dortans	24
Amy Jannes	257
Piet Wetzels	26

April

Neske Nelis	10
Isa Ortmans	10
Anne Waelen	10
Michelle Weerts	10
Wiel Houben	15
Melanie Otten- Vanhommerig	16
Jasmin Grimm	21
Lis de Koning	25
Jill Harzon	27
Ise Voncken	29

Wij feliciteren onze jarigen supportersclub

Januari

Marco Franken	3
Lenie Nevelstein-Kockelkoren	6
Dèsirèe Ernes	7
Peter Dumont	8
Pierre Schmitz	8
Frank Tonner	10
Piet Ramakers	13
Ronald Cransveld	15
Ramona Direcks	16
Monica Schokker-Pelzer	16
Cindy Wierts	19
Marcel Budie	24
Ad Arendonk	25
Wiel Beckers	27
Lianne Crombach-Schaeks	28
Hub Sintzen	28
Jo Wetzels28	
Erik Vervuurt	29
Jo Volders	29
Angelique Beuken	30

Februari

John Lemmens	1
Pierre Starmans	7
Wim Voncken	7
Annie Dritty-Kockelkoren	8
Jo Nevelstein	14
Jaques Brouns	15
Pamela Direcks	15
Diana Direcks-Housen	19
Maria Kleikers-Habets	24
Elly Gijselaers-Plum	25
Glenn Hodiamont	25
Finy Harzon-Habets	26
Lilly Housen-Peters	28

Maart

Marie-Claire Wetzels-Soetens	4
Rose-Marie Starmans-Jeagers	6
Bert Rutjens	7
Annie Spelthaen-Vincken	9
Annie Schoonbrood-Janssen	10
Leo Haagen	12
Rico Meens	12
Karl Kaubo	13
Marco Schoonbrood	16
Marie Louise van Wersch-Hendriks	16
Marie-Louise Beuken-Sintzen	19
Lenie Meens-Franssen	26
Yvonne Beckers- Wetzels	28
Lianne Dongen v. -Grijfrath	31

April

Claudia Franssen-Schlich	01
Piet Schoonbrood	02
Harrie Bloemen	04
Tiny Ramakers-Pistorius	05
Margot Meents-Deswijzen	08
Hub Hendriks	13
Natascha Jeurissen-Schmets	13
Wiel Houben	15
Irmgard Horbag	16
Ed Kempener	17
Hub Heuts	19
Ron Pistorius	20
Bert Rasing	23
Joyce Housen	24
John Beuken	26

HAPPY BIRTHDAY!

Millennium - Rolomotive b.v.

dé erkende Hörmann Specialist

Bezoek onze Showroom !

www.millennium-rolomotive.nl

info@millennium-rolomotive.nl

Vrijblijvende informatie en calculatie : 045 544 5303

Wiebachstraat 19 A-B / 6466 NG Kerkrade

IM WEISSEN RÖSSL

CAFÉ

THE PLACE TO BE !!!

Café
Im Weissen Rössl
Bocholtz

The Place To Be!!!

Wilhelminastraat 21

telefoon 045 - 785 64 64

‘Voor ieder wat wils’

Muziek uit de jaren ‘70 / ‘80 / ‘90
Popmuziek van nu
Sjlagers
etc.

Ook voor kleine feestjes
tot ± 60/70 personen

Beleefd uitnodigend Marco en Bertie